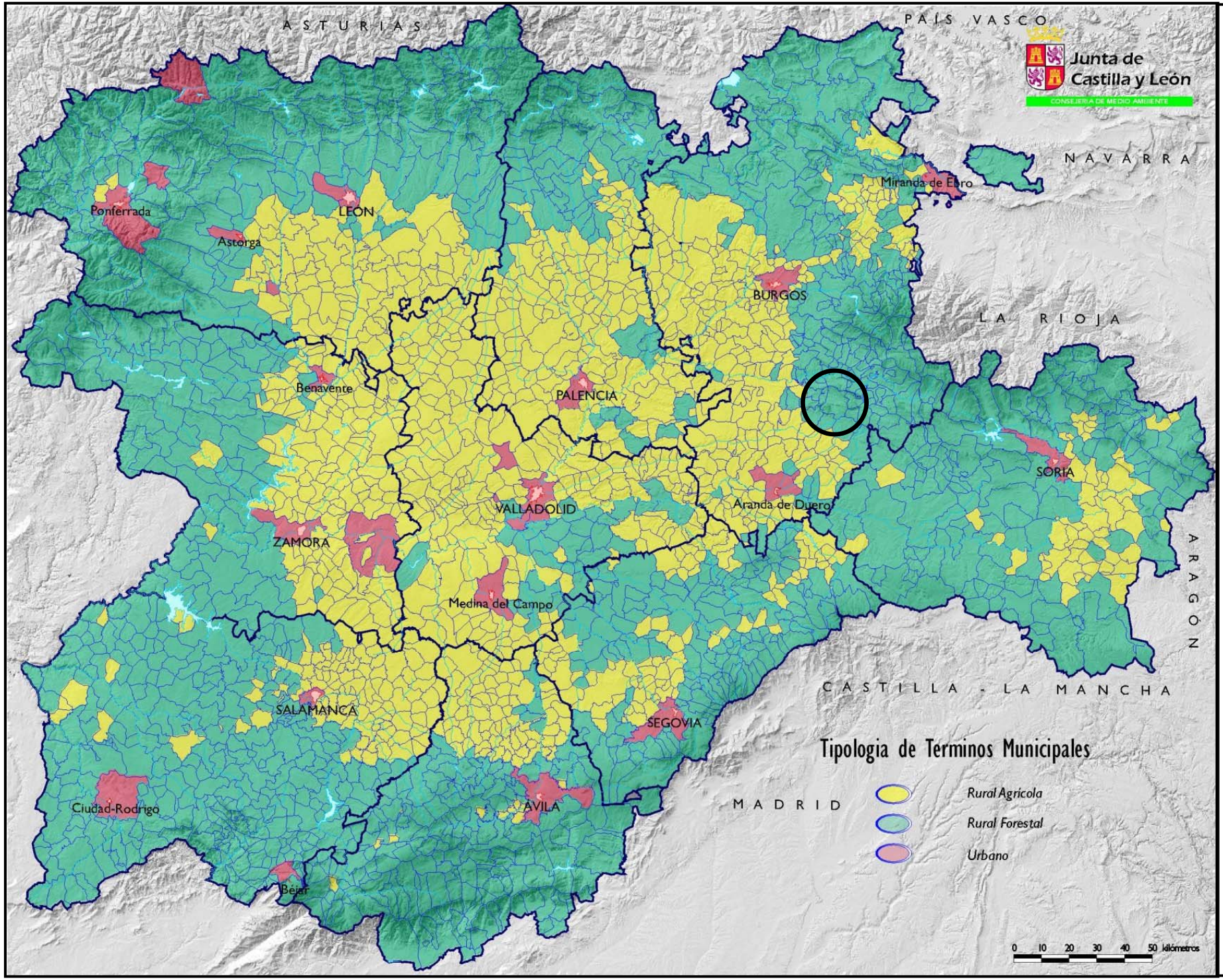

BioEstudios Ambientales, s.l.

INFORME DE SOSTENIBILIDAD AMBIENTAL DE LAS NORMAS URBANÍSTICAS MUNICIPALES DE SANTO DOMINGO DE SILOS (BURGOS).

Plano 001

TIPOLOGÍA DE TÉRMINOS MUNICIPALES

El municipio es rural - forestal

Zona estudio

J. Raúl del Amo Arroyo
Estudio arquitectura